gemeinschaftsgarten im mauerpark

# mauergarten

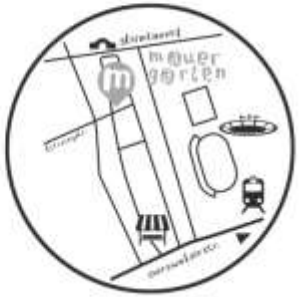


mehr info auf: www.mauergarten.net

# mauergarten

ein Stück Mauerpark
selbst gestalten

Managing the urban commons

entwicklung
Juli 2013

Juni 2015

| | Start 2013 | heute 2015 |
|---|---|---|
| *Beete/ Patenschaften:* | 10 | 105 |
| *Vereinsmitglieder:* | 14 | 55 |
| *Fläche:* | | 1.500 m²<br>+ 350 m² Lagerfläche |

| | Start 2013 | heute 2015 |
|---|---|---|
| *Beete/ Patenschaften:* | 10 | 105 |
| *Vereinsmitglieder:* | 14 | 55 |
| *Fläche:* | | 1.500 m²<br>+ 350 m² Lagerfläche |

# aktivitaeten

„Essen & Ernten“
40 Workshops „lecker lernen“

*„Das gemeinsame praktische Tun steht für mich im Mittelpunkt. Mit anderen zusammen sägen, schrauben, Nägel recyclen, Steine aufschichten, Kompost umsetzen, Schilder malen, kochen und ernten … und der Nutzen ist für alle, die den mauergarten besuchen.“*

40 Workshops „Neue Impulse“
und „Fabrications“

*„Ein ruhiger, entspannter Ort direkt um die Ecke, an dem ich in der Erde wühlen kann, wo ich die Vögel zwitschern und den Wind in den Bäumen rauschen höre.“*

jeden Sonntag
Gärtnertreff im mauergarten

*„Der mauergarten ist in meinem Leben seit langem mal wieder ein Ort, an dem ich das Gefühl habe, ganz angekommen zu sein.“*

Solidarische Imkerei

*„Der mauergarten stiftet Gemeinschaft.“*

Gemeinsam lernen im Grünen
Ort der Begnung

# made in mauergarten

# kooperationen und foerderer

Brunnenviertel e.V.
bv-kompakt
AG Interkulturelle Gärten Berlin und Brandenburg & stadtacker.net
kubus – Wissenschaftsladen der TU Berlin
BIM Begrünung in Modulen
Jugendfarm Moritzhof
Freunde des Mauerpark e.V.
Gleim-Oase Skulpturenpark
Leila Berlin
Transition Town Pankow
Kunst-Stoffe Berlin e.V.
Victoria Mitte SV
Grünzüge für Berlin
WikiWoods
Grün Berlin
Quartiersmanagements Brunnenviertel
Grüne Liga
Langer Tag der Stadtnatur
Die Stadt ist unser Garten
Kiezfeste Brunnenviertel
Schulen, KiTas
Anstiftung & ertomis
Stiftung Mitarbeit
Europäischer Sozialfonds

# der garten

Offenheit für alle versus geschlossenes fertiges Konzept - Garten als offener Prozess.
Kein Privatbesitz.

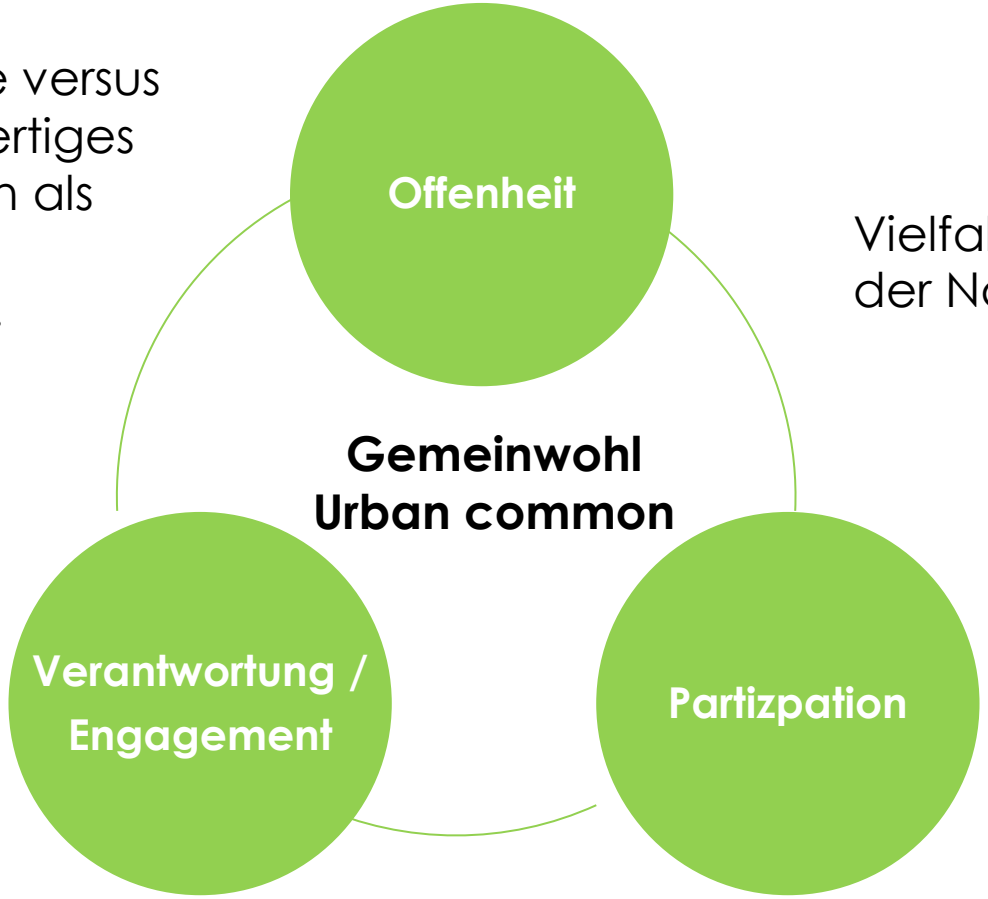


Vielfalt und Integration der Nachbarschaft

Garten als Mitmachbereich des mauerparks, Selbstverwaltung und Eigenverantwortung der Bürger

# gestaltung
## als prozess

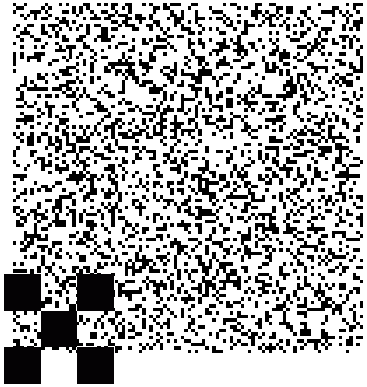

Prinzip Selbstorganisation

Hochbeete
Prinzip Selbstorganisation
... soviel Freiraum und Vielfalt wie möglich,
so viel Struktur wie nötig
N

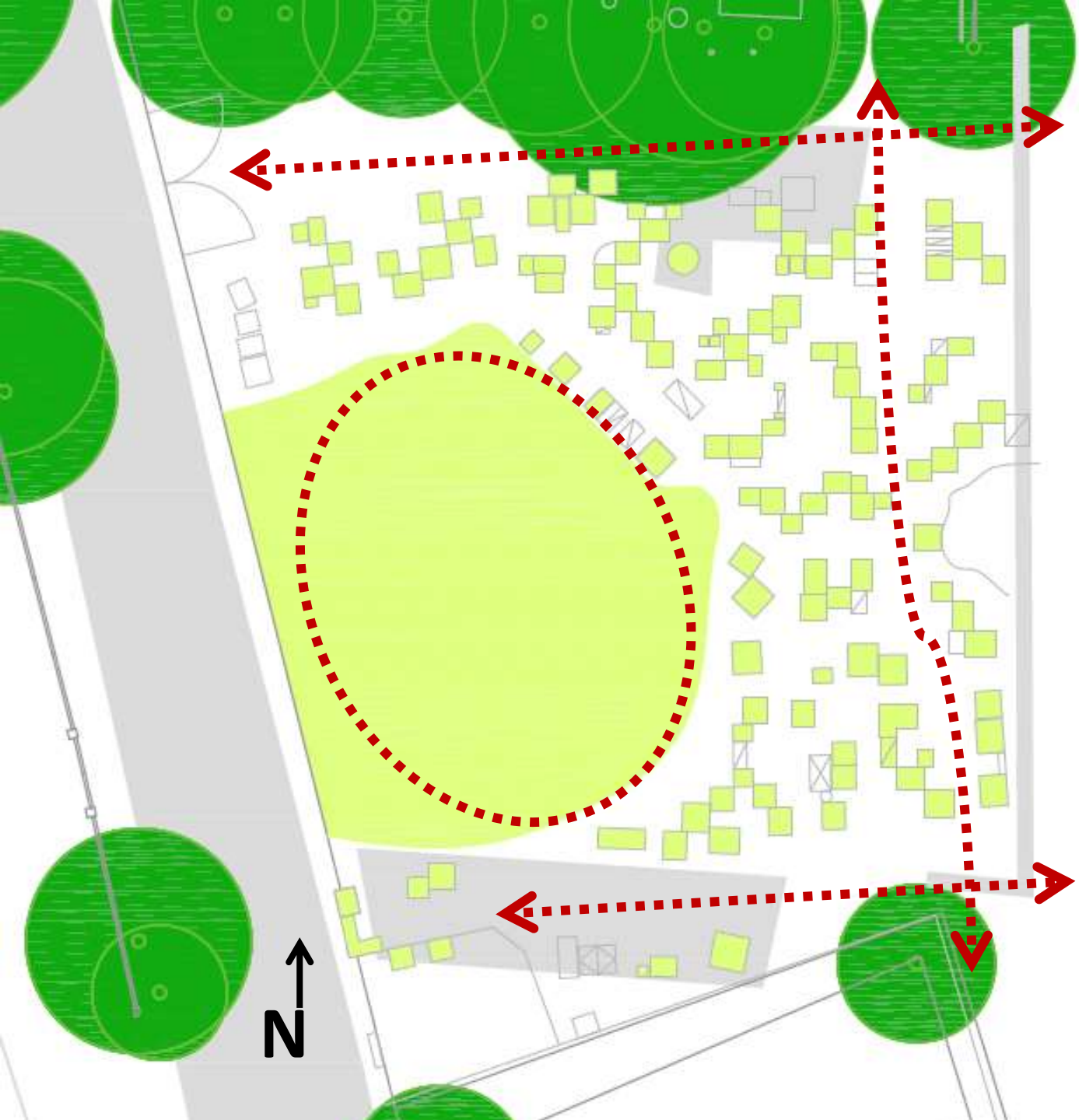


Hochbeete

Hauptwege

„Bienenwiese“

Hochbeete

Hauptwege

„Bienenwiese“

Lagerfläche

Infrastruktur

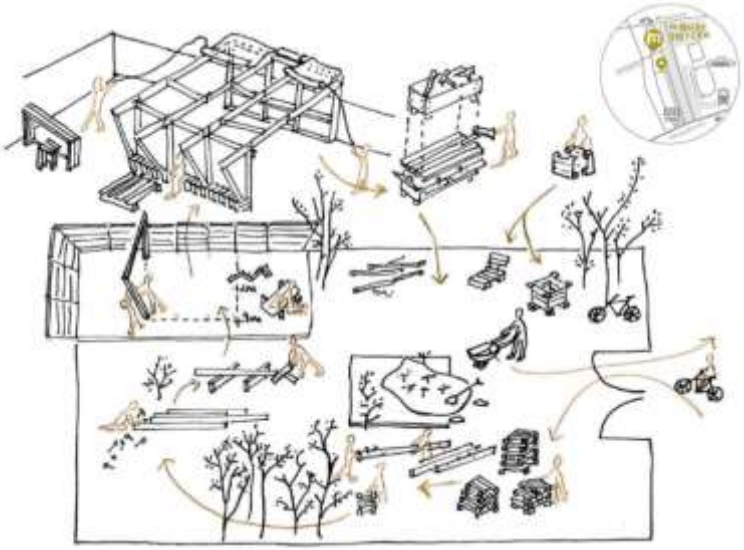

# MAUERPARK SELBSTMACHEN — GESTALTEN

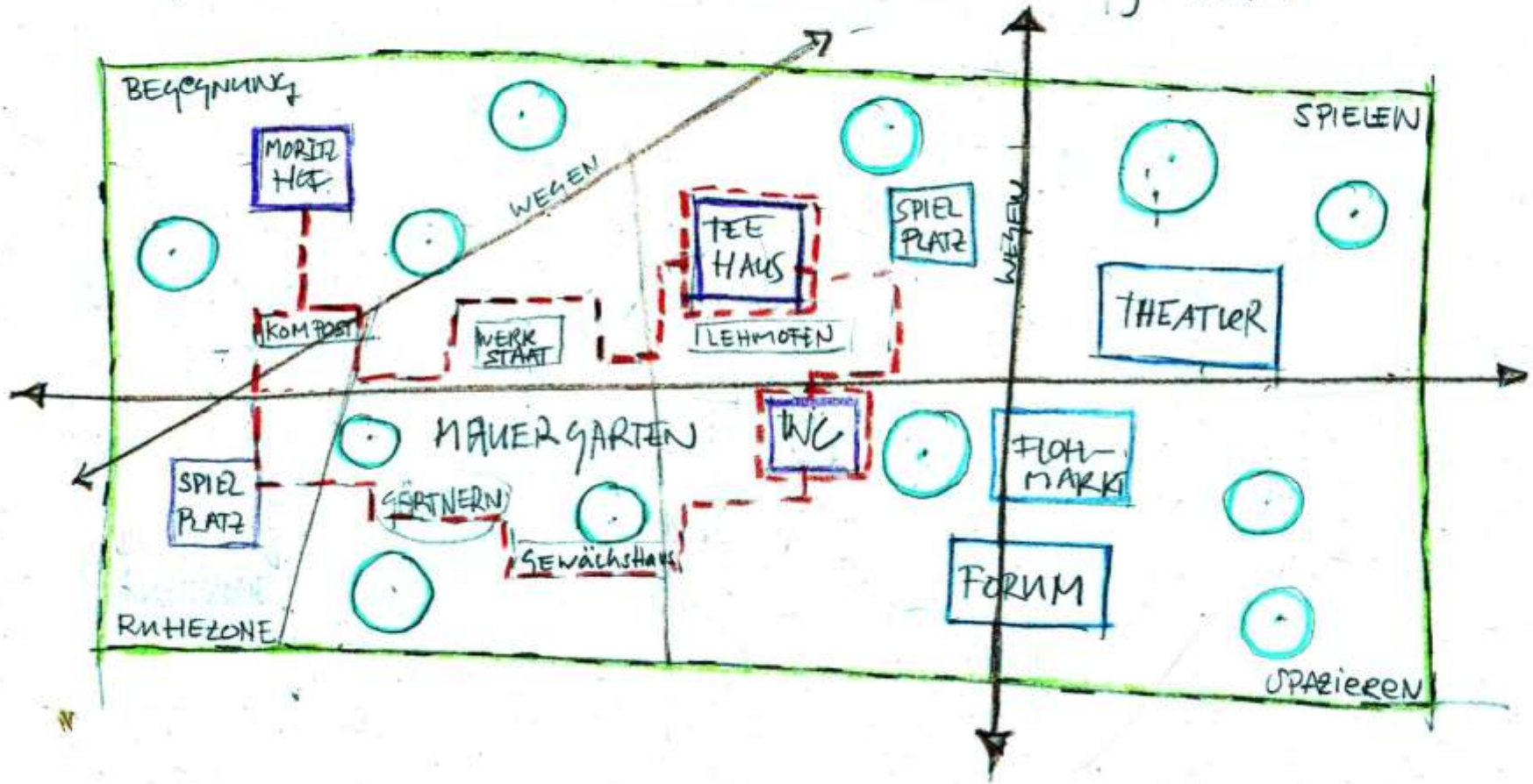

←Z

# dimension

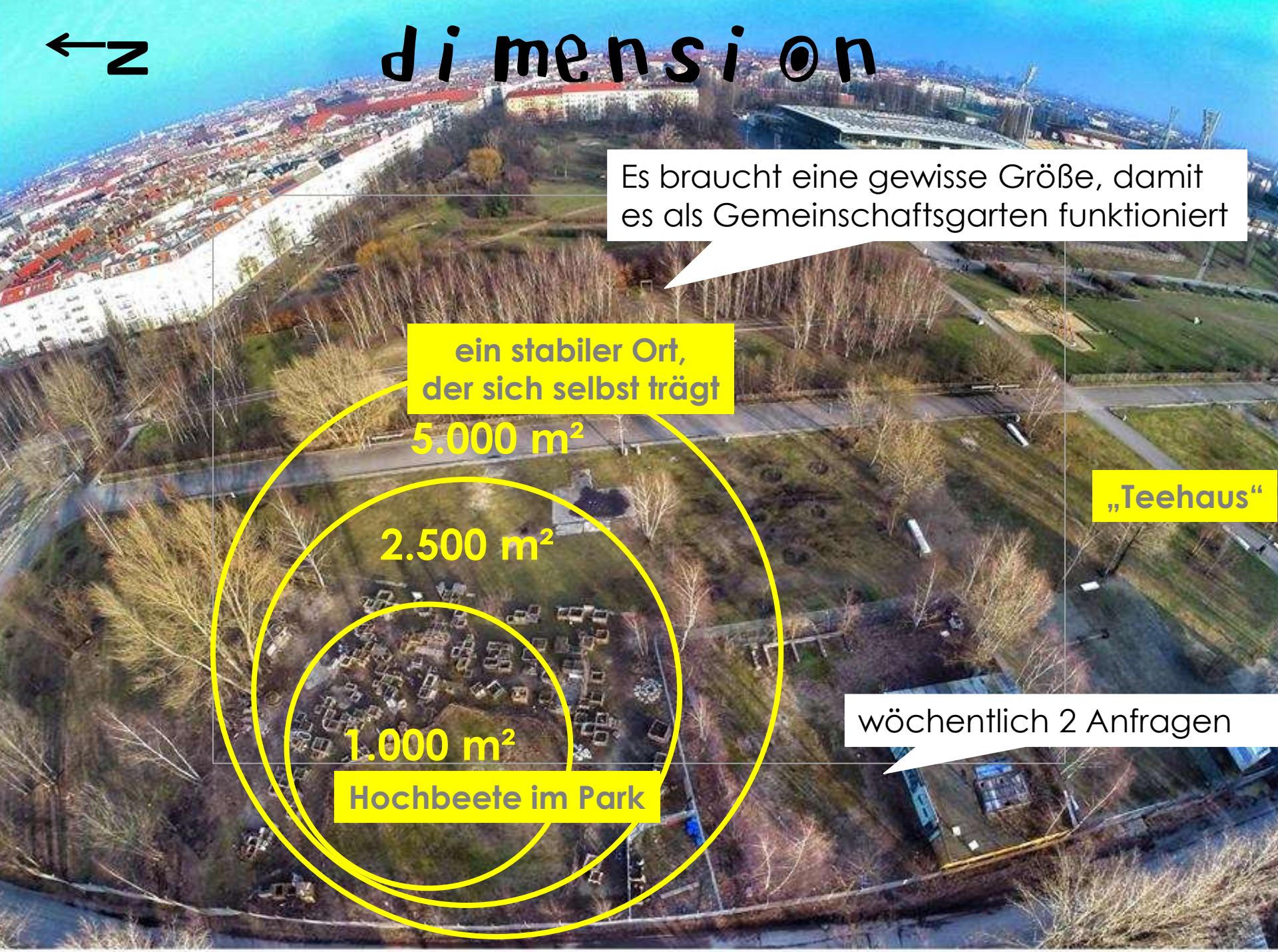
Es braucht eine gewisse Größe, damit es als Gemeinschaftsgarten funktioniert
ein stabiler Ort, der sich selbst trägt
5.000 m²
2.500 m²
1.000 m²
Hochbeete im Park
„Teehaus“
wöchentlich 2 Anfragen

Stadtentwicklung der

# zukunft

**Wir brauchen mehr Vielfalt in der Stadtentwicklung, um unserer sich ausdifferenzierenden Gesellschaft zu entsprechen. Wir brauchen mehr Beweglichkeit in der Stadtentwicklung, um auf Unvorhergesehenes, Überraschendes angemessen antworten zu können. Wir brauchen eine Haltung gegenüber der Stadt, die von ihrer wechselvollen Geschichte weiß und sich bewusst ist, dass es gute Gründe gibt, in Zukunft wieder mit großen Belastungen und Umwälzungen zu rechnen, die unsere Städte treffen können. Wir müssen die Städte auf den Weg der Resilienz bringen!**

**Thomas Sieverts, 2014**

# teehaus

HOLZ
LEHM
STROH
STROM
SELBST ERZEUGEN
WIND
DACH
BEGRÜNUNG
WASSER
SAMMELN
ANBAUEN
ERNTEN

*„Es ist wirklich ein freier und offener Ort.“*

# danke

*„Im mauergarten mitzumachen, macht einfach Sinn. Wir erarbeiten zum Beispiel Zusammenhänge zwischen Klima und Ernährung und suchen sinnvolle lokale Lösungen, die wir umsetzen. Persönlich bin ich da an einem großen Ziel angekommen.“*